

# Mapa de Risco Ambiental

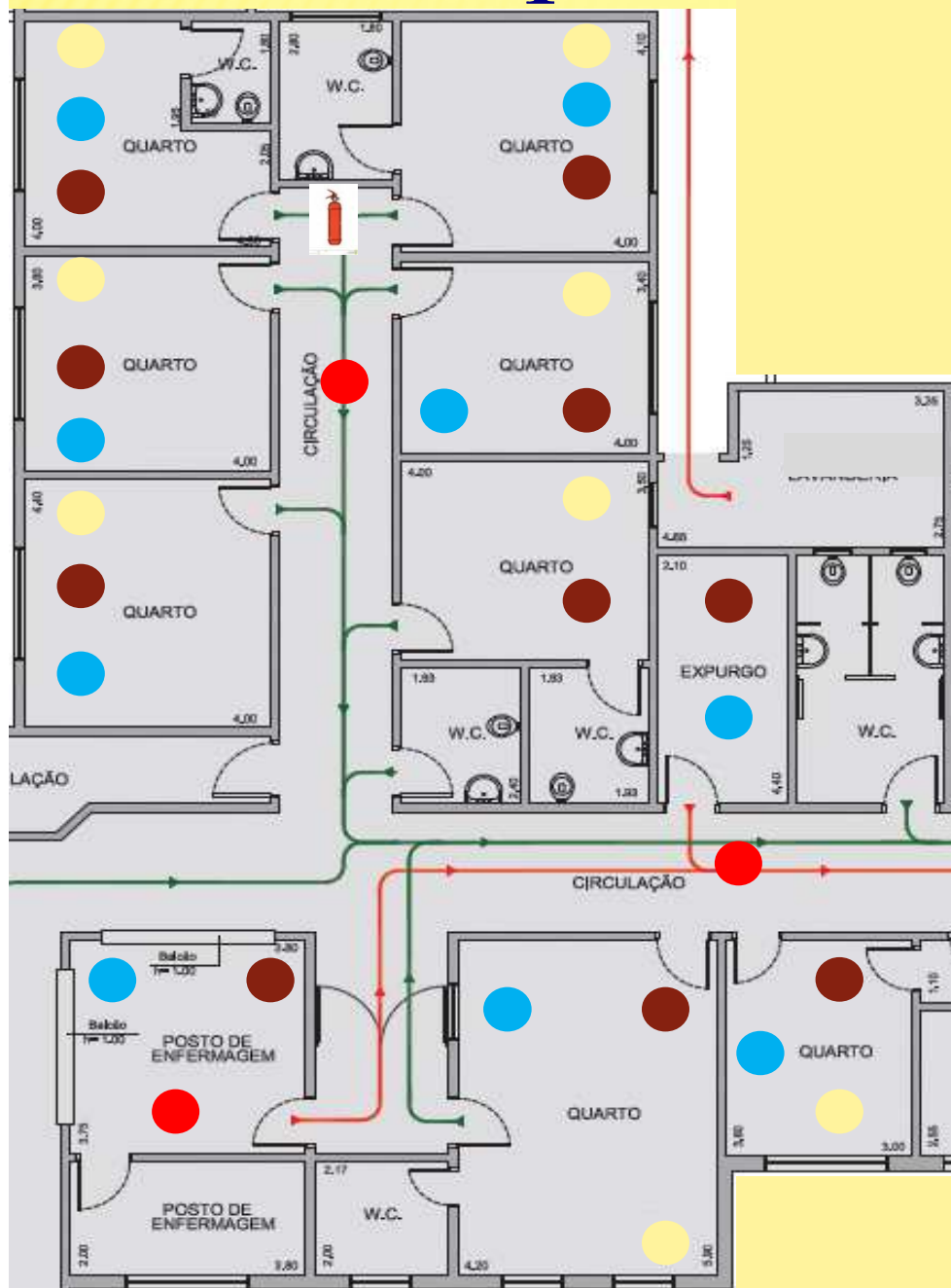

## INTENSIDADE DO RISCO

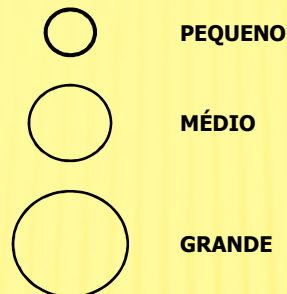

## TIPOS DE RISCO



## AGENTES DE RISCO

*Probabilidade de cortes e perfurações com objetos perfuro cortantes*

*Álcool 70%/ Desinfetante, bactericida e removedor de curativo*

*Vírus/Bactérias*

*Levantamento e transporte manual de peso/ Exigência de postura inadequada/ Monotonia e repetitividade*

## RECOMENDAÇÕES – PREVENTIVAS

**UTILIZAR O E.P.I. ADEQUADO.**

**AO REALIZAR SERVIÇOS DE LEVANTAMENTO E/OU TRANSPORTE DE PESOS FAÇA A LONGAMENTO ANTES, DURANTE E DEPOIS.**

**PROIBIDO FUMAR EM LOCAIS FECHADOS OU PRÓXIMO DE JANELAS.**

**MANTER O AMBIENTE DE TRABALHO SEMPRE LIMPO E ORGANIZADO.**

**CONHEÇA O POSICIONAMENTO DE EXTINTORES E AS SAÍDAS DE EMERGÊNCIA.**

**CUIDADO AO DESCER ESCADAS E RAMPAS, VERIFIQUE A SINALIZAÇÃO E O TRÂNSITO.**

**EM CASO DE INCÊNDIO LIGUE 193.**

EMPRESA: FUNDAÇÃO BENEFICENTE DE PEDREIRA – FUNBEPE.  
 ENDEREÇO: RUA HENRIQUETA RONDELO CANESSO - Nº 161  
 BAIRRO: VILA CANESSO – PEDREIRA – SP

DATA DE EXECUÇÃO: JULHO/2020

RESPONSÁVEL SEGURANÇA TRABALHO/CIPA.

LOCAL: UNIDADE RESPIRATÓRIA FUNBEPE  
 ENDEREÇO: RUA HENRIQUETA RONDELO CANESSO - Nº 161  
 BAIRRO: VILA CANESSO – PEDREIRA – SP

**MAPA Nº. 04**  
**TÉRREO**